

新宮

熊野の幸を真心こめて...

熊野の台所
新宮Presents

Shingu Gourmet Map

うまいもん マップ

お食事知

選べる楽しさ、新宮のうましどころ満載!



掲載店ご案内 Guide Map

- の店は[昼][夜]営業
- の店は[夜]のみ営業
- はホテル・旅館



新宮

熊野の幸を真心こめて...

熊野の台所
新宮Presents

Shingu Gourmet Map

うまいもんマップ

お食事



選べる楽しさ、新宮のうましどころ満載!



新宮うまいもん見つけ実行委員会

【お問い合わせ】新宮市役所商工観光課 ☎23-3333
新宮市観光協会 ☎22-2840



33 手打ちうどん まさ家
MASAYA
新宮市新宮418-16
11:00~21:00
¥650~¥1,500
水曜(祝日以外)
有(10台)
40席 可(28人まで)
☎0735-21-6826



37 ILE-DE-FRANCE
イル・ド・フランス
新宮市新宮7697(市民会館隣)
11:30~13:30
17:30~20:30
昼/¥1,100~¥4,700
夜/¥3,800~¥5,500
月曜 無
24席 可(15人まで)
☎0735-22-2365



41 Restaurant ライナ
LAHAINA
新宮市丸山5-3
11:00~14:00
17:00~21:00
昼/¥800~¥2,000
夜/¥1,000~¥2,500
火曜 有(10台)
32席 可(18人まで)
☎0735-21-4913



45 焼肉ひげ
和歌山県の焼肉店で唯一の熊野牛指定店です。創業40年秘伝の焼肉のタレも格別で、本格焼酎も50種類以上をご用意。「飲み」「食い」ともに満足いただけます。
☎0735-21-3488



49 きゃろーと
CARROT
新宮市大橋通2-4-2
9:00~18:30
¥750~¥1,000
有(2台)
23席 可(23人まで)
☎0735-23-1145



53 喫茶せぴあ
SEPIA
新宮市あけぼの4-1
9:00~17:30
¥650~¥850
金曜 有(10台)
19席 不可
☎0735-23-0515



34 うどんそば屋 ためき屋
TANUKIYA
新宮市千穂1-1-50
11:00~20:00
¥450~¥1,700
不定
有(4台)
23席 不可
☎0735-22-2978



38 POPOTTO
新宮市新宮(丹鶴)7684-25
11:00~14:00
17:00~22:00
昼/¥650~¥1,500
夜/¥2,000~¥4,000
不定 有(8台)
30席 可(20人まで)
☎0735-23-0417



42 BRASSERIE Chez Jaku
シェ・ジャク
新宮市緑ヶ丘2-172 フラザM内
17:00~22:00
¥3,500~¥5,000
水曜 有(5台)
11席 不可
☎0735-22-3993



46 炭火焼肉 一龍
ICHRIVY
新宮市橋本1-1-2
11:00~14:00
16:00~21:00
昼/¥750~¥3,500
夜/¥3,500~¥5,000
日曜、祝日 有(9台)
52席 可(40人まで)
☎0735-22-8929



50 喫茶・食事節(せつ)
SETSU
新宮市仲之町1-2-1
9:00~17:00
¥600~¥1,000
日曜、祝日 有(1台)
26席 不可
☎0735-22-4660



54 31 CAFE
SANIKI CAFE
新宮市田鶴原2-6-13
11:00~17:00(10:16:00)
¥400~¥1,200
火曜 有(6台)
18席 可(10人まで)
☎0735-30-4000



35 新宮くわん
KUMANOAN
新宮市新宮3765-2
11:00~14:00
17:00~19:30(売切れ次第終了)
¥700~¥1,500
水曜 有(10台)
26席 不可
☎0735-21-2870



39 Cafe-Rest 里緒
RIO
新宮市仲之町3-2-14
11:00~15:00
夜(予約のみ)
¥1,000~¥1,500
土曜 有(2台)
25席 不可
☎0735-22-7057



43 中華料理 万惣
MANSO
新宮市横町2-2-16
11:00~14:30
17:00~20:00
昼/¥750~¥1,200
夜/¥1,000~¥1,500
水曜 有(5台)
50席 可(30人まで)
☎0735-22-3195



47 お好み王国 らんぱん
RANBAN
新宮市井の沢1-24
11:30~14:30
17:00~24:00
¥700~¥1,400
不定 有(5台)
40席 可(40人まで)
☎0735-22-3936



51 walnut
WALNUT
新宮市仲之町3-2-10
8:30~
¥750~¥1,100
日曜 無
25席 不可
☎0735-23-0678



55 Magic Pierrot
MAGIC PIERROT
新宮市新宮(丹鶴)7687-4
11:00~22:00
¥400~¥900
木曜 有(2台)
19席 可(19人まで)
☎0735-22-7931



36 奥高田川
OKUTAKADAGAWA
新宮市高田580
11:00~16:00
(16時以降は電話予約)
¥800~¥3,500
不定
有(50台)
6席 可(20人まで)
☎0735-29-0358



40 Petit joie
プチジョイ
新宮市別当屋敷町4-7
12:00~14:00
18:00~22:00
昼/¥1,100~¥4,400
夜/¥3,000~¥8,000
月曜 有(3台)
15席 可(15人まで)
☎0735-29-7127



44 中国料理 豚珍亭
TONCHINTEI
新宮市仲之町3-2-4
11:30~14:00
17:00~20:30
昼/¥700~¥1,000
夜/¥1,200~¥1,500
月曜(祭日の場合、翌日) 有(2台)
70席 可(36人まで)
☎0735-22-0768



48 PEARL
新宮市横町1-3-9
8:30~22:00
昼/¥400~¥1,000
夜/¥400~¥1,300
不定 有(3台)
36席 不可
☎0735-21-3108



52 キャラ〜&カフェ Amelie
AMELIE
新宮市千穂1-7-4
11:00~17:00
¥850~¥1,100
木曜、金曜 有(6台)
16席 不可
☎0735-23-1782



56 MURATKO
新宮市船町1-2-1(川原家横1内)
11:00~19:00
¥550~¥1,100
土、日、祝は12時~
¥200~¥600
月曜 無
10席 可(15人まで)
☎0735-21-4641

うまいもん

56店舗

熊野新宮のおいしいお店がズラリ



すし政
SUSHIHASA
新宮市野島7-28
11:30~14:00
17:30~21:00
昼/¥800~¥1,000
夜/¥1,000~¥3,000
水曜 有(2台)
22席 不可



まえ田
MAEDA
新宮市橋本2-10-30
11:00~14:00
17:00~22:00
昼/¥1,000~¥2,000
夜/¥2,000~¥4,000
不定 有(25台・大型バス可)
71席 可(40人まで)



うなぎ料理 鹿六
SHIKAROKU
新宮市元観治町2-3-5
11:00~15:00
17:00~21:00
昼/¥1,600~¥2,500
夜/¥3,000~¥20,000
日曜 有(8台)
40席 可(25人まで)



谷の花
TANINOHANA
新宮市伊佐田町1-2-10
11:30~14:00
18:00~22:00(OS)
昼/¥1,000~¥2,700
夜/¥3,000~¥20,000
月曜 有(駅前パークシ)
50席 可(25人まで)



蟹屋
UGUISUYA
新宮市緑ヶ丘3-3-22 フォルテ2F
11:00~14:00
18:00~23:00
昼/¥800~¥1,500
夜/¥2,000~¥5,000
火曜 有(5台)
64席 可(54人まで)



きた新
KITASHIN
新宮市業師町4-14
17:00~22:00
¥3,000~¥5,000
日曜 有(2台)
28席 不可



食工房 古城
KOJIYO
新宮市野島1-2
17:30~23:00
¥2,000~¥4,000
不定 有(13台)
36席 可(30人まで)



お食事処 きく
KIKU
新宮市井の沢9-15
17:30~22:00
¥1,000~¥4,000
日曜、祝日 有(3台)
15席 不可



東宝茶屋
TOHOJAYA
新宮市横町2-2-12
11:30~14:00(14:00~17:00)
17:00~22:00 (4要予約)
昼/¥1,000~¥2,000
夜/¥2,000~¥5,000
不定 有(4台)
32席 可(20人まで)



徐福寿司 駅前店
JYOFUKUSUSHI
新宮市徐福2-1-9
10:30~17:00
¥800~¥1,800
木曜 有(1台)
14席 不可



お食事処 熊野荘
KUMANOJO
新宮市元観治町2-4-5
17:00~22:00
¥3,000~¥5,000
日曜(宴会OK) 有(15台)
50席 可(40人まで)



かわる
KAWAI
新宮市新町2-1-9
11:00~14:00
15:30~21:00
昼/¥1,500~¥3,000
不定 有(10台)
160席 可(100人まで)



かに料理 味辛
MIKOU
新宮市野田3-4-3
11:30~14:00
17:00~22:00
昼/¥1,000~¥4,000
夜/¥3,000~¥7,000
木曜 有(6台)
40席 可(24人まで)



雅楽
GARAKU
新宮市下田2-3-40
17:00~22:30
¥5,000~¥7,000
月曜 有(8台)
30席 可(24人まで)



味斗
AJITO
新宮市横町1-1-9
11:30~24:00
¥3,000~¥4,000
木曜 有(5台)
35席 可(16人まで)



是空
ZEKU
新宮市野田3-3-9
17:30~23:30
¥3,000~¥5,000
日曜 有(13台)
35席 可(25人まで)



心菜
SHINARAKU
新宮市緑ヶ丘1-1-34
17:00~26:00
¥3,000~¥5,000
日曜(ただし団体予約OK) 有(6台)
40席 可(40人まで)



めはりや
MEHARIYA
新宮市緑ヶ丘1-1-39
10:00~23:00
昼/¥600~¥1,400
夜/¥1,500~¥2,500
水曜 有(4台)
16席 不可



徳川
TOKUGAWA
新宮市徐福1-4-7
昼:前日まで予約
17:00~21:30
昼/¥1,200~¥4,000
夜/¥1,200~¥7,000
不定 有(7台)
45席 可(28人まで)



季節料理 すべ成
SUZUNARI
新宮市業師町2-1
17:00~22:00
昼/¥2,000~¥4,000
月曜 有(16台)
70席 可(40人まで)



天祥
TENSUI
新宮市伊佐田町1-3-12
11:00~14:00
17:00~22:00
昼/¥800~¥1,500
夜/¥3,000~¥5,000
不定 有(6台)
70席 可(70人まで)



古城
KOJO
新宮市神倉4-3-18
11:30~14:00
17:00~23:00
昼/¥700~¥1,500
夜/¥3,000~¥5,000
不定 有(17台)
100席 可(50人まで)



旬彩遊 えん
EN
新宮市佐野3-2-5
11:00~14:00
17:00~21:00
昼/¥800~¥1,200
夜/¥800~¥2,000
日曜、第3月曜 有(10台)
22席 可(15人まで)

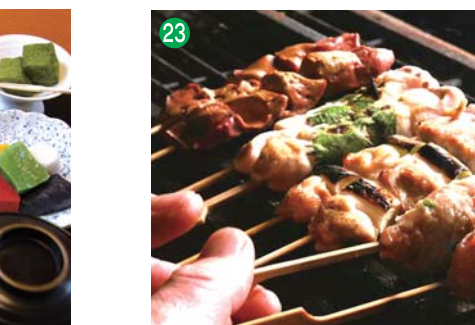

やきとり源さん
YAKITORI GENSAN
新宮市横町1-2-6
18:00~23:00
¥2,000
不定 有(5台)
50席 可(50人まで)



居酒屋 成
NARI
新宮市野田3-7
11:30~14:00
17:00~23:30
昼/¥700~¥1,000
夜/¥2,000~¥4,000
火曜 有(13台)
90席 可(40人まで)



串久
KUSIKYU
新宮市丸山5-5
16:30~ラスト
¥2,500~¥4,500
不定 有(5台)
30席 可(20人まで)



茶鮎
AOIZUSHI
新宮市谷王子町3-1
11:30~14:00
16:30~20:00
昼/¥1,000~¥2,000
夜/¥1,500~¥3,000
不定 無
14席 不可



天勝
TENSYO
新宮市馬町2-1-8
昼:予約のみ
17:00~22:00
昼/¥4,000~¥6,000
日曜 有(5台)
25席 可(18人まで)



いせ鮎
ISEZUSHI
新宮市業師町6-7
12:00~14:00
17:00~21:30
¥5,000~¥7,000
不定 有(4台)
50席 可(35人まで)

INDEX	
郷土料理	Traditional Food
和食	Japanese Food
洋食	Western Food
中華	Chinese Food
居酒屋	Izakaya
焼肉	Yakiniku (Grilled Beef)
寿司	Sushi
軽食	Snacks
うどん・そば	Noodles (Udon, Soba)
その他	Others

INFORMATION 市外局番は0735です area code	
タクシー	<ul style="list-style-type: none"> 樺紀南タクシー 22-3009 熊野第一交通株式会社 22-6311 樺クリスタルタクシー 22-5206 街佐野タクシー 31-7686 樺三ツ輪タクシー 31-7667 富士タクシー(熊野町) 44-0522
ホテル	<ul style="list-style-type: none"> 1 ホテル光洋イン 22-2653 2 新宮ユアイホテル 22-6611 3 ホテルニューパレス 28-1500 4 サンシャインホテル 23-2580 5 ステーションホテル新宮 21-2200 6 ビジネスホテル美郷 21-2211 7 ビジネスホテル紀州 22-6599 8 ビジネスホテルウキ 22-8588 9 新宮セントラルホテル 23-2000 10 熊野荘 22-2235 11 長谷旅館 22-2185
民宿	<ul style="list-style-type: none"> 高砂 22-3656 三輪崎の宿 31-7605 ドライブインふじ (JR三輪崎駅近く) 31-3097 ペンション暖炉 (JR三輪崎駅近く) 31-8885 港 (新宮港近く) 31-8885 高田・熊野川町の宿 29-0321 高田グリーンランド 45-2434 小口自然の家 45-2232 民宿百福 45-2016



森永
MORINAGA
新宮市馬町2-3-2
17:00~23:00
¥1,500~¥3,000
不定 有(10台)
50席 可(25人まで)



熊五郎
KUMAGORO
新宮市井の沢10-21
17:00~22:00
¥1,000~¥2,500
日曜 有(3台)
25席 不可



食心華
KEICHANCHI
新宮市緑ヶ丘3-3-27
17:30~23:00
¥2,500~¥3,500
不定 有(8台)
29席 可(36人まで)